ALPINA 380

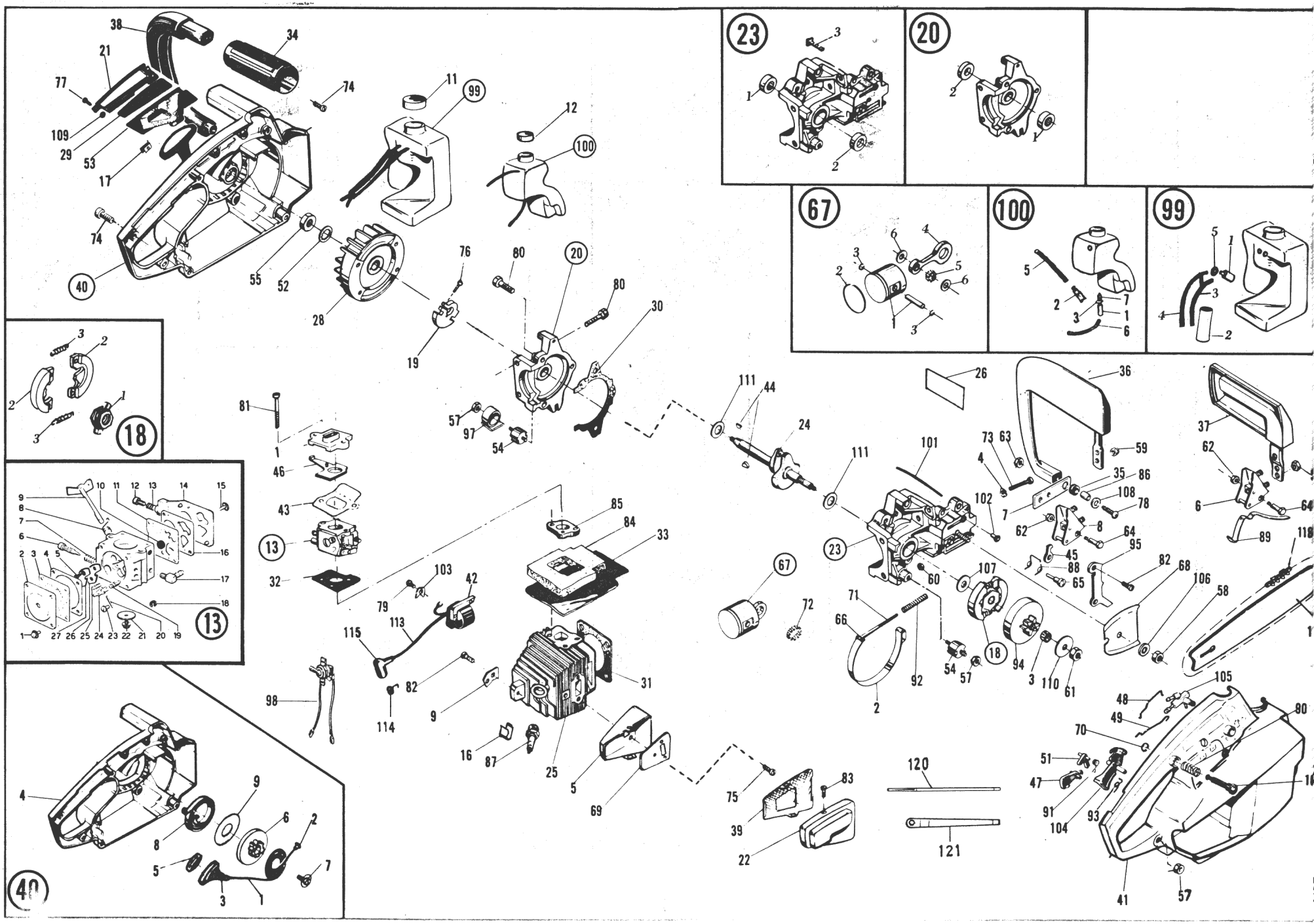

ALPINA 380

FIG. N.	CODICE CODE	DESCRIZIONE	DESCRIPTION	Q.tà Q.ty
1	8980603	Pipa carburatore	Carburettor adaptor	1
2	8969210	Nastro freno	Brake band	1
3	8966236	Gabbia a rullini	Roller bearing	1
4	8980662	Tassello tendicatena	Bar adjusting block	1
5	8969123	Corpo silenziatore	Muffler body	1
6	8980712	Blocchetto paramano	Hand guard bracket	1
7	8980592	Sostegno freno	Brake support	1
8	8969218	Blocchetto freno	Brake braket	1
9	8969227	Supporto	Support	1
10	8980671	Fermo acceleratore	Throttle stop	1
11	8969139	Tappo miscela	Fuel cap	1
12	8969140	Tappo olio	Oil cap	1
13	8969902	Carburatore	Carburettor	1
13/1	2652430	Vite	Screw	4
13/2	3611510	Coperchio	Cover	1
13/3	3723450	Membrana	Diaphragm	1
13/4	3723460	Guarnizione	Gasket	1
13/5	2652580	Vite	Screw	1
13/6	2652590	Getto minimo	Idle speed	1
13/7	3653460	Molla	Spring	1
13/8	3653470	Molla	Spring	1
13/9	3640980	Albero farfalla	Shaft shutter	1
13/10	3781230	Filtro	Filter	1
13/11	3723470	Membrana pompa	Pump diaphragm	1
13/12	2652600	Vite minimo	Idle speed screw	1
13/13	3653480	Molla	Spring	1
13/14	3748660	Coperchio	Cover	1
13/15	2652440	Vite	Screw	1
13/16	3723480	Guarnizione	Gasket	1
13/17	3748600	Raccordo	Fitting	2
13/18	3351060	Fermo RS	Retainer	1
13/19	3630210	Spillo	Pin	1
13/20	3640820	Asse	Fulcrum pin	1
13/21	3611520	Farfalla	Shutter	1
13/22	2652390	Vite	Screw	1
13/23	2652610	Vite	Screw	1
13/24	3611330	Bilancere	Control lever	1
13/25	3653490	Molla	Spring	1
13/26	3723490	Guarnizione	Gasket	1
13/27	3611530	Coperchio	Cover	1
16	8969428	Supporto filo	Spark plug clip	1
17	8980705	Piastrina filettata	Clip	1
18	8969142	Ass. frizione	Clutch assy	1
18/1	8969177	Portamasse	Hub	1
18/2	8969178	Massa frizione	Friction shoe	2
18/3	8969179	Molla frizione	Clutch spring	2
19	8980167	Contrappeso	Counterweight	1
20	8969144	Semicarter sx	Crankcase cover L.	1
20/1	8969112	Cuscinetto	Bearing	1
20/2	8966231	Paraolio	Oil seal	1
21	8980704	Copri-filtro	Filter cover	1
22	8969129	Coperchio silenziatore	Muffler cover	1
23	8980198	Semicarter dx	Crankcase cover R.	1
23/1	8969112	Cuscinetto	Bearing	1
23/2	8966231	Paraolio	Oil seal	1
23/3	8968360	Vite barra	Bar screw	1
24	8980186	Albero motore	Engine shaft	1
25	8969108	Cilindro	Cylinder	1
26	8762570	Set decalcomanie	Sticker set	1
28	8980722	Volano magnete	Flywheel	1
29	8980604	Filtro aria	Air filter	1
30	8969150	Guarniz. semicarter	Crankcase gasket	1
31	8969151	Guarniz. cilindro	Cylinder gasket	1
32	8969148	Guarniz. carburat.	Carburettor gasket	1
33	8969906	Guarniz. paracalore	Spacer gasket	1

FIG. N.	CODICE CODE	DESCRIZIONE	DESCRIPTION	Q.tà Q.ty
34	8975847	Rivestimento	Grip	1
35	8980593	Gommino	Grommet	1
36	8980590	Leva freno	Brake guard lever	1
37	8980711	Paramano	Hand guard	1
38	8969113	Impugnatura anteriore	Front handle	1
39	8969127	Filtro silenziatore	Muffler screen	1
40	8980716	Ass. carter avviamento	Starter housing assy	1
40/1	8968842	Fune avviamento	Starter cord	1
40/2	8969060	Boccola x fune	Eyelet	1
40/3	8969204	Impugnatura avviamento	Starter handle	1
40/4	8980717	Carter avviamnto	Starter housing	1
40/5	8969205	Tappo	Cap	1
40/6	8968834	Puleggia avviamento	Starter pulley	1
40/7	8968837	Vite	Screw	1
40/8	8980540	Molla avviamento	Starter spring	1
40/9	8969163	Disco	Disc	1
41	8980665	Carter destro	R. housing	1
42	8980183	Bobina elettronica	Electronic coil	1
43	8969727	Fermo leva aria	Choke keeper	1
44	8904364	Chiavetta americana	Woodruff key	2
45	8980352	Aggancio freno	Brake latch	1
46	8969114	Leva aria	Choke lever	1
47	8980525	Leva sicurezza	Safety lever	1
48	8980707	Tirante valvola olio	Oil shut-off link	1
49	8980239	Tirante acceleratore	Throttle link	1
51	8980524	Rinvio	Throttle lock	1
52	8903268	Rondella	Washer	1
53	8980021	Raccordo in gomma	Carburettor manifold	1
54	8969920	Ammortizzatore	Shock absorber	5
55	8903141	Dado	Nut	1
57	8903026	Dado	Nut	5
58	8966258	Dado	Nut	1
59	8918303	Dado	Nut	2
60	8918330	Dado	Nut	1
61	8918344	Dado	Nut	1
62	8918340	Dado	Nut	1
63	8980715	Dado	Nut	1
64	8969223	Perno	Retaining pin	1
65	8969216	Perno	Retaining pin	1
66	8941634	Spina elastica	Spring / band pin	1
67	8969156	Ass. pistone biella	Piston assy	1
67/1	8969467	Pistone con spinotto	Piston and pin	1
67/2	8969133	Fascia elastica	Piston ring	1
67/3	8969044	Anello fermo	Retaining ring	2
67/4	8969134	Biella	Connecting rod	1
67/5	8969175	Rullini spinotto	Roller strip	18
67/6	8969168	Rondella	Washer	2
68	8969136	Piastrina	Plate	1
69	8969368	Parafiamma	Muffler bottom plate	1
70	8965089	Fermo RS	Clip	1
71	8969217	Tirante freno	Brake rod	1
72	8969157	Rullini	Roller strip	1
73	8980661	Vite	Screw	1
74	8969160	Vite	Screw	9
75	8969447	Vite	Screw	3
76	8980169	Vite	Screw	1
77	8980706	Vite	Screw	1
78	8980708	Vite	Screw	1
79	8966851	Vite	Screw	2
80	8969162	Vite	Screw	7
81	8969442	Vite	Screw	2
82	8969401	Vite	Screw	3
83	8963960	Vite	Screw	2
84	8969909	Protezione segat.	Heat shield	1
85	8969440	Distanziatore term.	Carburettor spacer	1

FIG. N.	CODICE CODE	DESCRIZIONE	DESCRIPTION	Q.tà Q.ty
86	8980188	Distanziatore	Spacer	1
87	3210020	Candela	Spark plug	1
88	8969214	Molla scatto freno	Brake spring	1
89	8980713	Molla paramano	Hand guard spring	1
90	8964367	Molla fermo acc.	Throttle latch spring	1
91	8980539	Molla	Spring	1
92	8969213	Molla	Spring	1
93	8969497	Molla	Spring	1
94	8993025	Pignone	Sprocket	1
95	8969137	Arpione	Spike	1
97	8969117	Supporto	Support	2
98	8980598	Interruttore stop	Stop switch	1
99	8969905	Serbatoio miscela	Fuel tank	1
99/1	8966944	Filtro aspirazione	Intake filter	1
99/2	8969914	Guaina	Fuel sleeve	1
99/3	8968682	Condotto vapore	Vapor tube	1
99/4	8969903	Tubo carburante	Fuel pick-up tube	1
99/5	8968995	Rondella piana	Washer	1
100	8980721	Ass. serbatoio olio	Oil tank assy	1
100/1	8969147	Tubo	Tube	1
100/2	8980714	Filtro aspirazione	Intake filter	1
100/3	8944905	Anello OR	"O" Ring	1
100/5	8968682	Condotto carburante	Fuel pick-up tube	1
100/6	8968682	Condotto carburante	Fuel pick-up tube	1
100/7	8966729	Valvola	Valve	1
101	8980065	Condotto mand. olio	Oil tube outlet	1
102	8969230	Boccola	Eyelet	1
103	8969400	Attacco	Ground terminal	1
104	8980238	Leva acceleratore	Throttle lever	1
105	8980650	Valvola reg. olio	Oil valve	1
106	8969398	Rondella barra	Bar washer	1
107	8969165	Rondella frizione	Clutch washer	1
108	8967988	Rondella	Washer	2
109	8969187	Rondella fermo	Retainer washer	1
110	8969166	Rondella pignone	Sprocket washer	1
111	8969167	Rondella ras. albero	Crankshaft washer	2
113	3210260	Filo candela	Spark plug cord	1
114	3657090	Molla att. candela	Spark plug spring	1
115	3748260	Cappuccio candela	Spark plug cover	1
118	8991381	Catena	Chain	1
119	8990513	Barra	Bar	1
120	3670100	Lima 5/32"	File 5/32"	1
121	8966976	Chiave barra	Bar key	1

FIG. N.	CODICE CODE	DESCRIZIONE	DESCRIPTION